

けんしん職員オススメ

にいがた

食の

03

2024-2025

TAKE FREE

よりなせ

マップ

けんしん
新潟県信用組合

SGM活動

2km
にいがた
2km



新潟市

- ・にいがた2kmエリア
- ・中央区エリア
- ・西区エリアの飲食店・食品店

エリア内の各支店長

81店舗掲載・サービス特典付き

けんしんは地域の食を通じて「新潟市をアピールしたい」そんなお店を応援します



にいがた2kmエリア 居酒屋

□ 駅南グランブ

新潟駅南に街キャンパが体験できる新しいスタイルのお店がオープン!店内でお酒を飲みながらキャンパ飯を楽しめますので、手ぶらで来店ください!新しい体験をぜひ味わってください!

●新潟市中央区米山1-1-15
TEL.025-383-8209

使用料金2時間
2,000円→1,600円
延長料金1時間1,000円→800円



にいがた2kmエリア 和食

□ 新潟の時

新潟の食材をふんだんに使った美味しいお料理や地酒をゆったりとした時間と空間の中で味わっていただけのお店です。

●新潟市中央区東大通1-5-3
TEL.025-248-1310

グループ(5名様まで)の方
ハイボール1杯サービス



にいがた2kmエリア 韓国料理

□ 韓国料理 味美

韓国料理専門店。新潟にいながら本場の韓国料理を味わう事ができるお店です。水晶板で焼くサムギョプサルは絶品!是非ともご堪能ください。

●新潟市中央区東大通1-5-14 大屋ビル2F
TEL.025-243-8707

ご来店グループに、
味美オリジナル
「韓国のり」1缶をプレゼント!



YORINASE MAP_03 >>> 2024-2025

よりなせマップの 使い方

店舗情報の見方

番号 [01] エリア・ジャンル

店名 [] □ 駅南グランブ

紹介文 [] 新潟駅南に街キャンパが体験できる新しいスタイルのお店がオープン!店内でお酒を飲みながらキャンパ飯を楽しめますので、手ぶらで来店ください!新しい体験を是非味わってください!
住所 [] ●新潟市中央区米山1-1-15
電話番号 [] TEL.025-383-8209

サービス内容 [] 使用料金2時間
2,000円→1,600円
延長料金1時間1,000円→800円

ホームページ SNSなど

サービスのご利用について

サービスの受け方は2種類あります

1 本冊子を各店舗で提示

または

2 けんしんホームページ内、 よりなせマップの 画面を提示



※掲載されている情報は2024年11月現在のものです。店舗情報やサービス内容については変更になる場合があります。ご利用の際は各店舗にご確認ください。

※他のサービスとの重複等利用の可否などについては、各店舗にご確認ください。

※食のよりなせマップ第3号の発行により、食のよりなせマップ第2号のサービスは終了いたしました。

※食のよりなせマップ第3号のサービス期限は、店舗紹介欄に記載が無い場合、最長で第4号発行時(現時点での発行予定は令和7年秋頃)となります。但し、掲載店舗の事情で第4号の発行を待たずにサービスが終了する場合がありますので、ご了承ください。

INDEX

●居酒屋	01 駅南グランブ P.02	●ラーメン	24 きんしゃい亭&麺やたぶきん 柳都大橋南店 P.05
04 まぐろ亭 P.03	28 海老ラーメン専門店 海老寿DELUX P.05	41 まぜそば・餃子・杏仁バフェ	KING NOODLE P.07
05 さば亭 東大通り店 P.03	42 ラーメン・餃子・坦々麵笑美寿亭 P.07	58 とやの屋 P.09	66 きんしゃい亭 県庁前店 P.10
06 越後吉平 P.03	08 和・伊の台所 五十八 P.03	71 麵職 夷霧来(いむら) P.10	74 天心坊 大堀店 P.11
07 越佐情熱酒場 五八 P.03	09 肴料 こば P.03	●蕎麦・食堂	15 須坂屋そば 新潟駅前店 P.04
12 酒菜処 さくら P.03	17 万代グリルガルベストーン by Soi P.04	49 そばの更科 P.08	60 新更科 白山浦店 P.09
13 おでん処じゅんちゃん 新潟駅前店 P.04	18 Soi P.04	62 池田屋食堂 P.09	76 新感覚 そば 蕎麦DAYS P.11
17 旬彩&地酒 木の根 P.05	35 筋アゲイン P.06	●洋食	10 スパニッシュ&イタリアンバルFAGOTTO P.03
36 居酒屋こばちゃん P.06	52 BISTRO 酒彩 いーと P.08	26 ホテルオークラ新潟フエレストランつばき P.05	33 星ノフル夜ニ P.06
55 こっちゃん酒場 P.09	63 まるか屋 P.09	50 BISTRO MARQUE P.08	●焼肉
67 炭火や 貴 P.10	73 やきとり専門 串達 P.11	14 焼肉ホルモンあいしん 新潟駅前店 P.04	57 韓国焼肉 ソウル18号 P.09
75 くつろぎ処 土間家 P.11	81 炭火やきとりにわ・とりのすけ	72 焼肉 ホルモン もつ鍋 がつ P.10	●洋菓子・和菓子・パン
新潟大学前店 P.11	●和食・寿司	20 Je suis OWL the Bakery P.05	25 FOF donut OWL the Bakery P.05
02 新潟の時 P.02	23 大衆割烹 ひら井 P.05	39 丸屋本店 P.07	53 百花園 P.08
30 割烹 大善 P.06	31 割烹やひこ P.06	56 スワンカフェ&ベーカリー 新潟店 P.09	61 よし仙 学校町店 P.09
32 寿司 灯り P.06	47 井やいし井 P.08	70 プチ・フル洋菓子店 P.10	78 ミチココ P.11
51 割烹仕出し 岡田 P.08	65 竈(kamado) P.10	●鮮魚・海産物・お惣菜	29 櫻田鮮魚 P.06
68 寿司和食家 しゃかりき P.10	69 四季彩 かわかみ P.10	43 高級海産物 にいがた石山 P.07	45 本町鈴木鮮魚 P.07
77 肴や酒房 ふく万 P.11	79 割烹居酒屋 味処 ます井 P.11	46 新潟地魚専門店 古川鮮魚 P.07	●その他
80 お食事 湊や P.11	●中華	11 ボタンとりボン(アメリカンパブ) P.03	19 COFFEE & RESTAURANT GALVESTON CLUB(カフェ) P.04
16 縁China P.04	21 チャイニーズバル 光輝 P.05	44 ピーナッツの専門店 笠原豆店 P.07	54 古町べんぎん商店(豚汁店) P.08
27 中国飯店 小松屋 P.05	34 旬菜中華 十嵐 P.06	59 ジェラテリア ポポロ(ジェラート) P.09	
38 chinese kitchen 古町萬福 P.07	48 鵬龍 P.08		
●韓国料理	03 韓国料理 味美 P.02		
40 たんばば食堂 P.07	64 韓国家庭料理 多来 P.10		



03 | 2024-2025

けんしん職員が「よりなせ」
オススメする新潟市のお店を
ご紹介。
※新潟弁で書っているの意味

掲載エリアは「●にいがた2kmエリア」「●中央区エリア」「●西区エリア」です。
けんしん職員が取材し、自信を持ってオススメするお店ばかりです。
そして本冊子を各店舗で提示、またはけんしんホームページ内のよりなせマップの画面を提示していただくと、様々なサービスが受けられますのでぜひ活用ください。





にいがた2kmエリア「蕎麦

□ 須坂屋そば 新潟駅前店

新潟駅より徒歩5分の駅チカで新潟名物「へぎ蕎麦」をお楽しみいただけます。「のっぺ」等の郷土料理や地酒も取り揃えており、新潟を満喫できるお店です。
●新潟市中央区弁天1-4-29 IMAビル1F~3F TEL.025-241-7705

お会計より10%OFF (宴会コースを除く)



にいがた2kmエリア「焼肉

□ 焼肉ホルモンあいしん 新潟駅前店

職人が厳選した質の良い、種類豊富なお肉が魅力の焼肉屋さん。半個室や、10名までOKのテレビ付き半個室もあり、心おきなく楽しめます。
●新潟市中央区弁天1-3-23 TEL.025-288-5822

お会計より10%OFF



にいがた2kmエリア「居酒屋

□ おでん処 じゅんちゃん 新潟駅前店

新潟駅前でお店を構え35年の地元人気店！板前さんが手作りこだわり、カウンターには元気なスタッフが笑顔で迎えてくれるお店です。
●新潟市中央区弁天1-3-23 TEL.025-244-9068

お会計より10%OFF



にいがた2kmエリア「居酒屋

□ 越後吉平

夫婦で営んでいる常連客の多い知る人ぞ知るお店。佐渡出身の店主が地魚の刺身と旬の食材で『新潟を味わえる』料理を提供しております。
●新潟市中央区東大通1-6-19 荳番館ビル1F TEL.025-244-5575

グループ全員の方に小鉢1皿サービス



にいがた2kmエリア「居酒屋

□ さば亭 東大通り店

フード・ドリンクがリーズナブルで飲食できる大衆居酒屋になっています。ちょこっと飲みや0次会2次会にも最適なお店です。
●新潟市中央区東大通1-6-29 1F TEL.025-311-5538

会計時、10%割引



にいがた2kmエリア「居酒屋

□ まぐろ亭

まぐろ専門店ならではの希少部位や、多くのまぐろ料理を味わうことができます。季節に合わせた日本酒もあるので、ぜひ足を運んでみてください。
●新潟市中央区東大通1-5-14 大屋ビル1F TEL.050-5487-4976

会計時、10%割引



にいがた2kmエリア「居酒屋

□ Soi (ソイ)

創業20年。漁師直送の鮮魚や旬の食材を使った逸品をご提供。活きのいいスタッフがお客様をお出迎え致します！カウンター席も連日大賑い！お一人様も大歓迎です！
●新潟市中央区万代1-2-6 トーカンマンション1F TEL.025-241-4818

お会計より10%OFF



にいがた2kmエリア「居酒屋

□ 万代グリル ガルベストン by Soi

店内の大きな窓からは万代、ガルベストン通りを一望できるナイスビュー！個室・カウンターもあり、お一人様でのお食事のみも大歓迎で雰囲気最高のお店です。
●新潟市中央区弁天2-3-23 2F TEL.025-288-6940

お会計より10%OFF



にいがた2kmエリア「中華

□ 縁China

本格中華をはじめ各種宴会プランも充実！こだわりのハイボールとともに絶品中華をご堪能いただき「縁」をお楽しみください。
●新潟市中央区東大通2-2-3 TEL.025-383-8080

ジムビームハイボール1杯無料サービス (グループ全員)



にいがた2kmエリア「居酒屋

□ 肴料 ぎょうざ

落ち着いた雰囲気の内店、女将が美味しい料理を提供いたします。心も体も温まる、ゆったり寛げる居心地の良いお店です。
●新潟市中央区南万代町13-6 TEL.025-241-6593

お通し無料サービス (グループ全員)



にいがた2kmエリア「居酒屋

□ 和、伊の台所 五十八

新潟駅から徒歩2分。毎日仕入れる新鮮で豪快なお造りと名物四つ葉ポークの安田瓦焼きがオススメ！季節の地酒も常時30種類をご用意しています！！
●新潟市中央区弁天3-1-21 菊池第一ビル3F TEL.025-240-7258

岩船豚の安田瓦焼き 500円OFF



にいがた2kmエリア「居酒屋

□ 越佐情熱酒場 五八

新潟駅万代口から徒歩3分！"新潟"と"佐渡"の季節の食材と地酒を体感できる居酒屋です！お料理と地酒のペアリングも楽しんでいただけます。
●新潟市中央区東大通1-7-1 第一ビル TEL.025-282-7258

五八のカルパッチョ 一皿500円OFF



新潟都心のまちづくり「にいがた2km」

にいがた2kmとは？

新潟駅、万代、万代島、古町をつなぐ都心軸はほぼ2キロメートル。市民の皆さまに新潟のまちづくりをもっと身近に感じていただき、ワクワク感や期待感につなげていきたいという想いから、この都心軸周辺エリアを「にいがた2km(ニキロ)」と名付けられました。

ニイガタニキロニュース

新潟都心のまちづくり「にいがた2km」の様々な取り組みを紹介するメディアサイトです。



にいがた2kmエリア「カフェ

□ COFFEE & RESTAURANT GALVESTON CLUB

仕事場、貸切パーティーにも使える雰囲気の良いカフェです。ジャンルレスな料理とオリジナルノンアルコール、50種のウイスキーなどが楽しめます。
●新潟市中央区万代1-2-3 コープ野村万代1F TEL.025-385-6303

お会計より10%OFF



にいがた2kmエリア「居酒屋

□ 酒菜処 さくら

新潟駅万代口より徒歩2分。家庭料理とカウンター越しの店主との会話が優しい空間を演出してくれます。あなたもきっとそんなトリコに…。
●新潟市中央区弁天1-3-5 1F TEL.025-244-3961

お会計より10%OFF



にいがた2kmエリア「アメリカンパブ

□ ボタンとリボン

新潟駅万代口より徒歩2分。陽気なアメリカンパブで仲間と飲んで歌ってよし！階段を上るとそこには素敵な空間が…。優しいスタッフが迎えてくれるお店です。
●新潟市中央区弁天1-3-5 2F TEL.025-245-2520

グループ全員の方に会計時お一人に対し500円OFF



にいがた2kmエリア「洋食

□ スパニッシュ&イタリアンパブ FAGOTTO ~ファゴット~

看板メニューのアヒージョをはじめ各種コース料理も充実！旬の食材とこだわりワインのマリアージュを是非とも気軽にお楽しみください。
●新潟市中央区弁天1-3-1 TEL.025-288-5066

グループに料理一品サービス





いがた2kmエリア 和食

□ 割烹やひこ

四季折々の旬の幸と新潟の郷土料理の味をご堪能ください。旬の素材を生かした一品料理や、おまかせ料理が好評です。
●新潟市中央区東堀通9番町1396
TEL.025-222-6208

日本酒お饅子
1人一本サービス!



いがた2kmエリア 和食

□ 割烹 大善

全室個室で旬の食材を使用した日本海の恵みが堪能できる、海鮮郷土料理を提供する割烹。地酒も多く取り揃え利き酒セットで呑み比べも楽しめます。
●新潟市中央区東堀前通9番町1386
TEL.025-228-1916

5,500円(税抜)以上の
コース料理をご注文で
ドリンク1杯サービス



いがた2kmエリア 鮮魚

□ 櫻田鮮魚

一番のお勧めは「新鮮さ」。地物、天然物の恵みが堪能できる、海鮮郷土料理を提供しているお店です。また、魚の種類が豊富なのも魅力です!ぜひ足を運んでみてください。
●新潟市中央区本町通11番町1823
TEL.025-223-0396

1,000円(税抜)以上
お買い上げのお客様に
粗品を差し上げます



いがた2kmエリア 居酒屋

□ 旬彩&地酒 木の根

新潟の地酒も豊富に取り揃えており、名物『納豆の唐揚げ』や旬の食材を取り揃えているお店です。10月からはあったかいお鍋もご用意してます!
●新潟市中央区東大通2-9-6
TEL.025-244-0928

生ビール1杯無料サービス
(グループ全員)



いがた2kmエリア 中華

□ チャイニーズバル 光輝

本場の味をそのまま再現した本格中華料理をお洒落な空間でご堪能いただける中華バルです。各種コースが用意されており、ゆっくりと寛げるお店です。
●新潟市中央区東大通2-4-22 田中ビル1F
TEL.025-290-7729

グループ全員の方に
烏龍茶がジャスミン茶を1杯サービス



いがた2kmエリア パン

□ Je suis OWL the Bakery

小さなベーカリーには約70種類以上のパンが並び、コンセプトは幸せで、お腹いっぱいにお客様の日常を美しく、楽しく彩ります!
●新潟市中央区万代1-6-1
万代シティバスセンタービル1F
TEL.025-250-5851

よりなせマップ提示の方
コーヒー1杯サービス!
(ホットorアイス)



いがた2kmエリア 中華

□ 旬菜中華 十嵐

令和5年4月にオープンした隠れ家的なお店です。旬の地元野菜をふんだんに使った中華をご堪能ください。紹興酒も多数ご用意。訪問時にはお電話を!
●新潟市中央区西堀前通9番町1531
TEL.090-6685-1093

料理ご注文の方に
ドリンク1杯サービス



いがた2kmエリア 洋食

□ 星ノフル夜ニ

ベーカリーを併設したワインバーです。ほぼ毎日焼き立てのパンを提供、カウンター8席のみですがジャンルを問わない料理を味わうことができます。
●新潟市中央区古町通9番町1480-1
ブルミエ古町1F-B

当日のお任せワイングラス
お一人様につき1杯サービス



いがた2kmエリア 寿司

□ 寿司 灯り

どなた様にも気軽に寿司を食べていただきたく、一貫からご用意されています。一品料理、県外の日本酒もそろっていますので、ぜひ足を運んでみてください。
●新潟市中央区古町通10番町1726
TEL.025-311-4886

生ビール又はソフトドリンク
お1人様1杯サービス



いがた2kmエリア 洋菓子・パン

□ FOFO donut OWL the Bakery

オウルザベーカリーの最新スタイル。アンティーク調の店内には、厳選されたパンと30種類以上のドーナツが並び、幸せでお腹いっぱいになります。
●新潟市中央区万代島2-11ピア万代内
TEL.025-250-1488

お会計時5%OFF
(他券併用不可)



いがた2kmエリア ラーメン

□ きんしゃい亭& 麺や たぶきん 柳都大橋南店

創業40年を誇る「きんしゃい亭」と、豊富なメニューを楽しめる「麺やたぶきん」が初のコラボ!美味しさを、追求しているお店です。
●新潟市中央区三和町4-23
TEL.025-246-2525

種類ご注文で、
よりなせマップ提示の方に
味玉1個サービス



いがた2kmエリア 和食

□ 大衆割烹 ひら井

ボリューム満点の刺身盛りや銀だら焼、あじの南蛮漬け、カレーの唐揚げ等、海鮮メニューも豊富です。
●新潟市中央区万代5-2-6
TEL.025-243-2971

お通し無料サービス
(グループ全員)



いがた2kmエリア 和食

□ 日本料理 力彌

新潟に堀を渡る風があった頃より、暖簾をゆらす風の中、ひっそりと路地裏にある店。おでんと鰻と地酒、わっぱ飯、そんな旬の日本料理が味わえるお店です。
●新潟市中央区古町通7番町1011-2
TEL.025-222-3773

鰻料理を10,000円(税抜)
以上お召し上がりの方に、
おでん一皿プレゼント



いがた2kmエリア 居酒屋

□ 居酒屋こばちゃん

地元の食材、地酒を中心に提供。リーズナブルでアットホームな居酒屋です。希少な地酒も各種取り揃えており、新潟にとことんこだわっています。
●新潟市中央区本町通8番町1364-1
TEL.025-222-7683

グループ全員に
一品サービス



いがた2kmエリア 居酒屋

□ 舩アゲイン

「居酒屋の居は居心地」をコンセプトに気さくな店主がつくる季節の創作料理が人気の居酒屋です。2階貸し切りの「セルフ宴会」が好評とのこと。
●新潟市中央区西堀通8番町1581-18
TEL.050-8884-2690

2階セルフ宴会
4名様以上のご予約で
「幹事さん」2割引き



いがた2kmエリア ラーメン

□ 海老ラーメン専門店 海老寿DELUX

南蛮海老を頭・身・殻まで丸ごとふんだんに使用した贅沢な出汁でつくる海老ラーメン。麺は国産小麦を使用したこだわりの自家製麺。人気は海老醤油ラーメンです。
●新潟市中央区西堀島町2337-1 藤マンション1F
TEL.025-378-4471

よりなせマップ提示の方
大盛無料



いがた2kmエリア 中華

□ 中国飯店 小松屋

創業50年以上の、地元へ愛される町中華です。全商品にコーヒーサービス、セットメニューもお得です!
●新潟市中央区礎町通2ノ町2080
TEL.025-228-3025

セットメニューご注文の方
50円引サービス



いがた2kmエリア 洋食

□ ホテルオークラ新潟 ブッフェレストラン つばき

ロケーション抜群、目の前を流れる信濃川、やすらぎ提の四季折々の景色を眺めながら食事を楽しめます。ホテルバティシエが手掛ける月替わりのデザートやフレンチのシェフが作るお料理がbuffet形式で食べ放題。
●新潟市中央区川端町6-53
TEL.025-224-6167

会計時5%割引





いがた2kmエリア 蕎麦

□ そばの更科

新潟名物のへぎそば他、うどんやご飯物も揃えております。昭和32年創業、変わらぬ味、変わらないこだわりを、守り続けています。

●新潟市中央区東堀前通6番町1055
TEL.025-223-3508

お食事の方、
海老の天ぷら1尾サービス



いがた2kmエリア 中華

□ 鵬龍 (ホウリュウ)

本町、青海ショッピングセンター内にある中華料理店。豊富なメニューがある中でも店主一押しの上海焼そばは絶品。ぜひ足を運んで味を堪能してみてください。

●新潟市中央区本町通6番町1114-1
青海ショッピングセンター内
TEL.025-229-3028

当店利用の方に
次回利用時に使える
50円割引券をプレゼント



いがた2kmエリア 和食

□ 井やいし井

初夏の真イガを使用し、しょう油漬丼。夏は完熟トマト使用のビルマスープ、冷かつ、冷し稲庭うどん。秋は、いくら鮭丼。「お家でお鍋セット」もあります。

●新潟市中央区本町通6番町1114-1
青海ショッピングセンター内
TEL.025-224-0920

次回、定食や丼に
ご利用いただける
50円割引券を進呈



いがた2kmエリア 韓国料理

□ たんばぼ食堂

本場韓国の味がお気軽に味わうことができます。おススメは海鮮ネギチヂミ、具材たっぷりもちもち食感でたまりません。

●新潟市中央区東堀前通6番町1060-2
TEL.025-229-1417

アマドコロ茶を自宅で
楽しめる茶葉をプレゼント!



いがた2kmエリア 和菓子

□ 丸屋本店

明治11年創業、「越後の自然の恵みを名菓に」をコンセプトに、地元新潟の素材を使ったお菓子作りを大切にしているお店です。地元新潟の味をぜひお楽しみください。

●新潟市中央区東堀通6番町1038
TEL.025-229-3335

お買い上げ金額より
10%引き(本店のみ)
※一部商品を除きます



いがた2kmエリア 中華

□ chinesekitchen 古町萬福

西区中華萬福食堂より移転致しました。広東料理を中心とした本格中華をリーズナブルに提供しています。ぜひ、新店舗にご来店ください。

●新潟市中央区古町通6番町982-1 10ノド
ベル古町6番町1-C
TEL.070-1287-3588

ランチタイムにグループ全員に
ウーロン茶1杯ずつサービス



いがた2kmエリア 居酒屋

□ BISTRO 酒彩 いーと

一番人気はとろとろ卵のオムライスです! 小中貸切宴会も受付可能です。予約さえあれば店主が和・洋・中なんでも作ってくれます!

●新潟市中央区西堀前通4番町737-6
TEL.090-9424-4368

料理ご注文の方に
ドリンク1杯サービス



いがた2kmエリア 和食

□ 割烹仕出し 岡田

四季折々の食材とのめくりあいを和みの食に生かし、人と人が出会うその一瞬を大切にしております。今でざる最高のおもてなしを満喫ください。

●新潟市中央区本町通4番町276
(入口は東堀通側です)
TEL.025-228-1234

前日迄の御予約の方に
令和ランチ100円引き!
(グループ全員)



いがた2kmエリア 洋食

□ BISTRO MARQUE (ビストロマルク)

東堀にオープンして10年、ブイヤベースを中心にフレンチを気軽に楽しめるお店!是非お立ち寄りください。

●新潟市中央区東堀前通5番町417-1
トーカンマンション東堀1F
TEL.025-201-9507

ディナーをご予約の方、
ドリンクを1杯サービス



いがた2kmエリア 海産物・お惣菜

□ 高級海産物 いがた石山

“ちょっと贅沢しても味にこだわりたい”“大切な方には特別な物を贈りたい”そんな皆様におすすめの海産物店です。

●新潟市中央区本町通6番町1118
人情横丁内
TEL.025-222-8568

2,000円(税込)以上
お買い上げの方に
昆布巻1本プレゼント



いがた2kmエリア ラーメン

□ ラーメン・餃子・坦々麺 笑美寿亭 (えびすてい)

新潟で唯一15種類以上の坦々麺を揃えておりますが、妥協無くひとつひとつ魂を込めた自信作です。中華麺、ご飯餃子、おつまみも豊富です。

●新潟市中央区本町通6番町1129-2 本町ビル1F
TEL.025-225-1039

よりなせマップ提示の方
大盛無料



いがた2kmエリア ラーメン

□ まぜそば・餃子・杏仁パフェ KING NOODLE

「創作中華 香町」が業態を一新し、まぜそば専門店としてスタート。自家製麺の強みを生かし、既成概念にとらわれない豊富なまぜそばがあり、「ラ飲み」もできます。

●新潟市中央区東堀前通6番町1059-3
TEL.025-222-2936

グループ全員の方に
ミニ杏仁豆腐サービス

column_2

新潟市公式観光情報サイト
旅のしおり

新潟市の観光情報やお役立ち情報が満載!ぜひ、よりなせマップを片手に新潟市を散策してみてください。

新潟市 観光

旅のしおり インスタグラム



中央区エリア 豚汁店

□ 古町ぺんぎん商店

四季の美味しいをいっぱい煮込んだご馳走豚汁。ペンギンがモチーフのスイーツや体にやさしい酒粕ドリンクもぜひ味わってください。

●新潟市中央区一番堀通町513-4
TEL.080-3313-2233

グループ全員に
ソフトドリンク1杯ずつ無料
(但し最大4名様まで)



中央区エリア 和菓子

□ 百花園

創業明治15年より誠実にお菓子作りと向き合ってきています。近年では、数々のメディアに取り上げられた創作羊羹が人気です。

●新潟市中央区営所通1-321
TEL.025-222-4055

ご購入金額から5%引き



いがた2kmエリア 鮮魚

□ 新潟地魚専門店 古川鮮魚

新潟市の台所、本町市場の鮮魚店です。その場でとれたての魚介類と新潟佐渡の地酒も楽しめます。

●新潟市中央区本町通6番町1114-1
青海ショッピングセンター内
TEL.025-223-2966

店内ご利用の方に
当店提携駐車場の
2時間無料券プレゼント



いがた2kmエリア 鮮魚

□ 本町鈴木鮮魚

新潟の台所(本町市場)にて、朝9時の開店時から、新鮮な海鮮丼や刺身定食が楽しめるほか、新潟のお酒もご注文できます。

●新潟市中央区本町通6番町1114-1
青海ショッピングセンター内
TEL.025-228-9675

丼ぶり、定食ご注文に限り、
税込100円引き



いがた2kmエリア 豆菓子

□ ピーナッツの専門店 笠原豆店

人情横丁にある創業90年以上の老舗ピーナッツ専門店。品揃え600種類以上。豆類だけでなくお菓子もたくさん取り揃えています。ぜひ足を運んでみてください。

●新潟市中央区上大川前通6番町1202 人情横丁内
TEL.025-223-4640

1,000円(税込)以上お買い
上げ頂いた方にゴールド
柿ピーナッツ1袋サービス





中央区エリアーラーメン

66 □ きんしゃい亭 県庁前店

新潟のどんこつラーメンのバイオニアといえばきんしゃい亭。平日昼11時～15時のお得な定食もお勧めです。ぜひ、ご賞味を！
●新潟市中央区南出来島2-8-16
TEL.025-281-0350

種類をご注文で、
よりなせマップ提示の方に
味玉1個サービス



中央区エリアー和食

65 □ 竈 (kamado)

岩室産コシヒカリと五泉市の名水「吉清水」を使用し、かまどで炊き上げる自慢のご飯と、厳選した食材で作る炭火焼き料理。食の相乗効果をご堪能ください。
●新潟市中央区出来島2-7-18
TEL.025-278-3777

グループ内全員に
小鉢1つずつサービス



中央区エリアー韓国料理

64 □ 韓国家庭料理 多来

日本人に合わせた拘りの韓国料理店。地元新潟の皆様や県外の方にも広く愛されている店です。石焼ビビンバやサムゲタンが絶品！
●新潟市中央区上近江4丁目2-20
TEL.025-284-8261

よりなせマップ提示の方に
ウーロン茶1杯サービス!



中央区エリアー焼肉

57 □ 韓国焼肉 ソウル18号

サムギョブサルや絶品の黒毛和牛などをお得に提供しています。人気NO.1の大人気盛は味もボリュームも間違い無し！
●新潟市中央区堀之内南1-16-15
TEL.025-247-4775

国産牛カルビ一皿
プレゼント! (1グループに一皿)



中央区エリアーパン

56 □ スワンカフェ&ベーカリー 新潟店

障がいのある人もない人も共に働き、共に生きていく社会の実現を目指しているパン屋さんです。毎朝心を込めて焼いたパンを用意して迎えてくれるお店です
●新潟市中央区神通寺1-1-18 ファーストクロス神通寺1F
TEL.025-248-7777

パンをご購入の方に、
こだわりのスワンオリジナル
コーヒーを1杯プレゼント♡



中央区エリアー居酒屋

55 □ こっちゃん酒場

毎日変わるおすすめメニューは旬の食材やその日仕入れた鮮魚を提供。家族で来店される方も多く、お子様専用のお得なコースもあり優しく迎えてくれるお店です。
●新潟市中央区本馬越2-13-2中善ハイツ1F
TEL.025-383-6565

2時間飲み放題を
追加料金無しで
1時間延長サービス



西区エリアー和食

69 □ 四季彩 かわかみ

法事、慶事のお食事会やご友人とお集まりに、大小個室の利用ができます。四季の食材を使った会席料理の他、人気のタレかつ膳もお勧めです。
●新潟市西区寺地483-1
TEL.025-378-6941

グループ全員に、昼:シャベット
(1つずつ)、夜:生ビールor
ソフトドリンク(1杯ずつ)サービス



西区エリアー和食

68 □ 寿司和食家 しゃかりき

和の空間で職人が握る伝承の寿司と、和食ベースの創作料理や季節のオリジナルメニューが味わえます。その日の仕入れで決まる日替わりランチも人気です。
●新潟市西区平島1316
TEL.025-266-7892

ランチタイムにお食事の方に
ドリンク1杯サービス



中央区エリアー居酒屋

67 □ 炭火や 貴(炭火や たか)

新鮮な国産鶏を使った焼き鳥が自慢の焼鳥居酒屋です。テイクアウトにも対応しておりますので、ぜひ当店自慢の焼き鳥をご家庭でご賞味ください。
●新潟市中央区関屋本村町1丁目116
TEL.025-231-6761

2,000円(税込)以上飲食の方
各グループ1回限り
焼き鳥おまかせ7本サービス



中央区エリアー蕎麦

60 □ 新更科 白山浦店

「ふりのり」を繋ぎとした新潟ならではの蕎麦を出しているお店。期間限定メニューやランチメニューもあり、季節問わずお蕎麦を楽しめるお店です！
●新潟市中央区白山浦1丁目394
TEL.025-266-2202

グループ全員にデザート
を1品サービスします



中央区エリアージェラート

59 □ ジェラテリア ポポロ

こだわりの材料を使用したできたてジェラートが味わえます。日本海も近く、潮風に当たりながら味わうジェラートは格別ですよ。
●新潟市中央区水道町1丁目5939-37
TEL.025-223-6676

よりなせマップ提示の方、ダブルの
値段でトリプルが注文可能になります
(有効期限 2025年1月31日まで)



中央区エリアーラーメン

58 □ とやの屋

北海道生まれの店主が作るお勧めは人気NO.1「特選味噌担担」!他にも背脂の効いた「ガッツ味噌」、もちもち食感の「まぜそば」などメニューも豊富。ご飯のメニューも充実していますので、大満足のお店です!
●新潟市中央区堀之内南3-1-13 MID GARDEN堀之内店内
TEL.080-8068-8480

よりなせマップ提示の方
大盛りサービス!



西区エリアー焼肉

72 □ 焼肉 ホルモン もつ鍋 がつ

昔ながらの 대중的な焼肉店。ホルモンやもつ鍋なども一緒に楽しめます。食べ放題や飲み放題、コース料理も揃っていますので、仲間と賑やかに食べるには最高です!
●新潟市西区寺尾前通1-5-5
TEL.025-201-7781

鉄板に豪快に流し込んで
焼き上げる「とんちゃん焼き」を
グループに1皿進呈!



西区エリアーラーメン

71 □ 麺職 夷霧来(いむら)

地元で愛されるラーメン屋を目指し、もうすぐ創業20年。メニューはあっさり系からこってり系まで幅広く揃っており、スープと相性抜群の自家製麺を使用しています。
●新潟市西区寺尾朝日通16-20
TEL.025-234-4430

トッピング1品無料 or 大盛無料



西区エリアー洋菓子

70 □ プチ・フル洋菓子店

製菓学校の講師を務めるオーナーが作る洋菓子店。笑顔あふれるオーナーのおこっぴり系まで幅広く揃っており、スイーツと相性抜群の自家製麺を使用しています。
●新潟市西区小針6-18-17
TEL.025-267-8023

よりなせマップ提示の方
焼菓子1つサービス

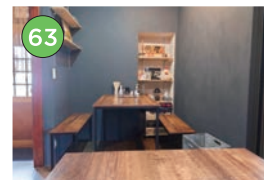

中央区エリアー居酒屋

63 □ まるか屋

創業30年を期にリニューアルした落ち着いた店内。「やきとり」がとことん楽しめます。私のお勧めはレバーと変わり種のチキンチーズです。
●新潟市中央区上近江1-3-2
TEL.025-281-0098

お会計時、
ご飲食代金10%割引を
させていただきます



中央区エリアー食堂

62 □ 池田屋食堂

白山駅前で長く営業している老舗食堂。二人の姉妹が迎えてくれます。温かい人柄が表れた優しい味が、お腹も心も満たしてくれます。
●新潟市中央区白山浦2丁目646
TEL.025-267-6220

ご来店いただいた方に
デザートをサービス



中央区エリアー和菓子

61 □ よし仙 学校町店

学生からも愛されている和菓子屋です。おススメはかぼちゃ餡餅です!甘いものが苦手な方も満足できるので、ぜひ足を運んでみてください。
●新潟市中央区学校町番3番町528
TEL.025-266-0040

2,000円(税込)以上の購入で
串団子1本サービス





西区エリア一居酒屋

□ かつろぎ処 土間家

こだわりの釜飯が食べられる、大堀幹線沿いにある居酒屋。美味しい料理とお酒で楽しい時間を過ごしていただき、シメはぜひ釜飯で！ランチ営業も大人気です。
●新潟市西区坂井東1丁目14-2
TEL.025-211-8788

アルコールご注文のグループにドリンク1杯ずつサービス(4名様まで)



西区エリア一ラーメン

□ 天心坊 大堀店

こだわりの自家製味噌を使用したみそラーメンが人気です。メニューの大半がみそラーメンで、味噌、濃厚味噌、辛味噌といった3種の味噌ラーメンを中心に提供しています。
●新潟市西区坂井東1-6-15
TEL.025-231-0007

100円引
※1名様600円以上のお食事ご利用可能(4名様まで)



西区エリア一居酒屋

□ やきとり専門 串達

こだわりの炭火で焼き上げる串料理がメインのやきとり専門店。串焼きの他、釜めしなどのメニューも充実。テイクアウトメニューも充実、お店の味をご自宅でも楽しめます。
●新潟市西区坂井東1-6-18
TEL.025-211-4320

ディナー・焼き鳥テイクアウト
お会計10%OFF



西区エリア一洋菓子

□ ミチココ

自家製チョコレートと旬の焼き菓子。カカオ豆の多彩な味の違いを感じるチョコレートを楽しめます。
●新潟市西区寺尾東3-8-32
TEL.025-311-1119

1,000円(税抜)以上お買い上げの方に500円(税抜)以内のドリンク1杯プレゼント



西区エリア一和食

□ 肴や酒房 ふく万

大堀幹線沿いにある和食の名店！各種新潟の地酒も取り揃えております。またランチの定食も大人気なので、ぜひご来店ください！
●新潟市西区寺尾東2丁目1-25
TEL.025-269-3300

アルコールご注文のグループに料理一品サービス(内容はおまかせ)



西区エリア一蕎麦

□ 新感覚 そば 蕎麦DAYS

お蕎麦を食べる前の「ちよい呑み」が人気上昇中。特に、そば焼酎の「蕎麦湯割り」が蕎麦屋ならでは！ポトルキープ、持ち帰り、どちらでも可。
●新潟市西区寺尾10-33 福田ビル1F
TEL.025-378-0706

焼酎ポトル1,000円割引



西区エリア一居酒屋

□ 炭火やきとり にわ・とりのすけ 新潟大学前店

本格炭火焼鳥と創作一品料理が大人気！数え切れない種類のメニューが揃っています。美味しい焼鳥で飲みたくなったら「にわ・とりのすけ」へ。
●新潟市西区大学南1-7802-12-2
TEL.025-201-6280

飲み放題を事前予約頂いたグループ全員に「からあげ」サービス
※事前予約時にキャンペーン利用の旨を伝えてください



西区エリア一和食

□ お食事 湊や

「湊や」は気軽に利用できる和食のお店です。旬の魚、季節の野菜、国産の肉など新鮮な素材を使った手作りの料理を堪能できます。大小個室で家族連れにも安心です。
●新潟市西区新通南3-1-8
TEL.025-260-2900

グループ全員の方にドリンク1杯サービス



西区エリア一和食

□ 割烹居酒屋 味処 ます井

美味しい食材は地元・地方にこだわらず手作りで気取らない料理を提供しています。家庭料理・郷土料理・美味しい酒をご堪能ください。
●新潟市西区寺尾上5-8-16
TEL.025-269-4228

グループ全員に小鉢1鉢サービス

にいがた2kmシェアサイクル

キャッシュレス決済 24時間利用可能

にいがた2kmエリアを中心に
借りた場所に限らず好きな
ポートに返却できる、スマート
フォンプリを利用した電動
アシスト付き自転車のシェア
リングサービスです。



・30分/165円

・1日延長料金上限2,035円

●ポート(駐輪拠点) 2024年7月31日現在



にいがた2kmエリアとその周辺

※ピンクのエリアが概ね「にいがた2km」エリアです。

鳥屋野支店 | 山形

新潟のこだわり
ラーメンはどれも絶品！
生姜醤油、濃厚味噌、
背脂系等お気に入りの
一杯に出会えるはず！

本店営業部 | 横浜

世界遺産に登録
された佐渡島は
自然豊かで海鮮などの
食材が美味しいです。
観光地としても
おすすめです。

寺尾支店 | 佐藤

米菓がオススメです。
新潟のお米で作る
お煎餅やおかきはどれも
本当に美味しいです！

RECOMMENDED FROM NIIGATA!

＼けんしん職員に聞きました／ 新潟のコレがオススメ！



新潟の様々な魅力をより多くの方に知っていただくために、
けんしん職員がオススメする新潟のアレコレをテーマに、インタビューしました。

小針支店 | 永野

四季折々のグルメが
詰まったよなせ
マップでぜひ新潟を
堪能してください！

新潟といえば
美味しい海鮮とお米！
美味しいお店が
たくさんあって毎週
食べたくります。

鳥屋野支店 | 佐藤

銅茶漬は
お店によって
のせる具材が異なり
風味が変わるため
ぜひ食べて比べて
みてください。

甘くて弾力のある
コシヒカリと
新潟の美味しい料理との
組み合わせは
金メダル級です！

小針支店 | 石塚

新潟のおすすめは
果物です。
特にルレクチェは
香りが高く甘味が強くて
美味しいです。

鳥屋野支店 | 羽田

新潟は食文化が
豊かです。
ラーメン、お寿司、日本酒、
枝豆など他にもたくさん
の美味しいものが
あります！

東堀支店 | 吹山

ビアBandaiは
新鮮な魚や野菜、
米やお酒など新潟に
美味しい物産物が勢揃い
しています。お食事処も
豊富です。

鳥屋野支店 | 山崎

私のおすすめは
笹団子です！
笹の香りとあんこの
甘味が絶妙でいくつでも
食べられます。

寺尾東支店 | 矢嶋

私は、白根の桃を
オススメします。
とても瑞々しく、
1度食べるとやみつきに
なります。

本店営業部 | 椎谷

新潟の枝豆は別格。
山盛りで食卓に並びます。
食べ始めたら
止まりません。

新潟といえば日本酒！
味、香り、口当たり、
酒蔵の数だけ違いが
あります！
ご賞味あれ！

新潟駅前支店 | 神田

新潟まつりは、
けんしんも毎年
民謡流しに参加する
伝統あるお祭りです。
ぜひ遊びに
来てください！

鳥屋野支店 | 大嶋

鳥屋野支店 | 遠山

おにぎりが
おすすめです。
魅力的な具がたくさんあり
つい迷って
しまいます。

新潟といえばやっぱり
みそラーメン。
並んでも食べたいお店が
いっぱいずつつい
食べすぎてしまいます。

小針支店 | 宮川

萬代橋から見える
景色が季節ごとに
楽しめます。
桜の時期はとても
綺麗です。

豊稔のトマトが
オススメです。
フルーツのように甘く
みずみずしくて何個でも
食べられます。

新潟駅前支店 | 田中

マリニピア日本海は、
約600種の生き物を展示
している人気スポットです。
特にイルカショーは
迫力あるジャンプを見る
ことができます。

寺尾東支店 | 和田

新潟駅構内の
ぼんしゅ館は利き酒処が
あり新潟県内のお酒の
試飲ができる楽しさと
日本酒の豊かさ、
魅力を体験
できます。

本店営業部 | 石曾根

散策マップ

シェアサイクルや歩いて巡る

にいがた2km周辺

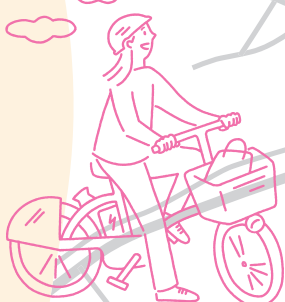

新潟駅、万代、古町をつなぐ都心軸のにいがた2km(ニキロ)エリアには、魅力ある観光スポットや商業施設があり、散策にぴったり。よりなせマップを片手に新潟の美味しいものや、街並みをふらっと散策してみませんか。

●シェアサイクルの詳細は14ページをご覧ください。

新潟には 美味しいものがいっぱい!



- J 白山公園**
新潟総鎮守白山神社に隣接した、緑あふれる公園です。
- I 西堀 寺町**
西堀通りには寺院がずらりと並んでいます。
- D 萬代橋**
指定重要文化財にも指定されている新潟市のシンボル。
- C やすらぎ堤**
信濃川沿いに整備された癒しスポット。散歩にぴったり!
- B 万代シテイ**
ファッション、グルメなど様々な商業施設が立ち並ぶエリア。
- A けやき通り**
飲食店が軒を連ねる、けやき並木のストリートです。
- L マリンピア日本海**
日本海側有数の規模を誇る水族館です。
- K 新潟縣護国神社**
境内を囲むヒノキ造りの回廊が美しい神社です。
- H 鍋茶屋通り**
老舗料亭や割烹が軒を連ねる趣のある石畳の通りです。
- G 人情横丁**
新潟屋小路の約160メートル沿いに小さな店舗が並んでいます。
- F 本町市場**
旬の野菜や鮮魚などが揃う、新潟市民の台所。
- E みなとびあ**
信濃川のほとりにある、みなとまち新潟の歴史博物館。

- 本店営業部
- 東堀支店
- 新潟駅前支店
- 小針支店
- 寺尾支店
- 鳥屋野支店
- 出来島支店
- 寺尾東支店



にいがた緑の百年物語 企業の森づくり



令和5年3月21日より新潟市西海岸公園（新潟市の所有地）の一角で当組合は「新潟市」「公益社団法人にいがた緑の百年物語緑化推進委員会」と連携し、「けんしんの森」として官民一体となったSDGs活動及び当組合のSGM活動として取り組みを開始しました。

この活動は、当組合がクロマツの植樹を行うことにより、将来にわたり森林保全活動が持続され、市民に親しまれる景観の良い海岸林の基礎を作ります。

5,190㎡の敷地を5分割し、令和5年から令和10年まで毎年100本ずつの植樹を行い、その後5年間を森林整備に充て10年間にわたり活動します。

けんしんは、地域の活性化を応援します。

SGM 活動

ソリューション活動

地域貢献活動

当組合は、政府が主導する「まち・ひと・しごと創生総合戦略」による、地方創生を積極的かつ組織的に推進していくため、地方創生への体制整備として「地方創生推進室」を設置し、営業店を県内地域毎に10のグループとした「SGM（スモール・グループ・マネジメント）体制」による活動を行っています。

